

Ansicht

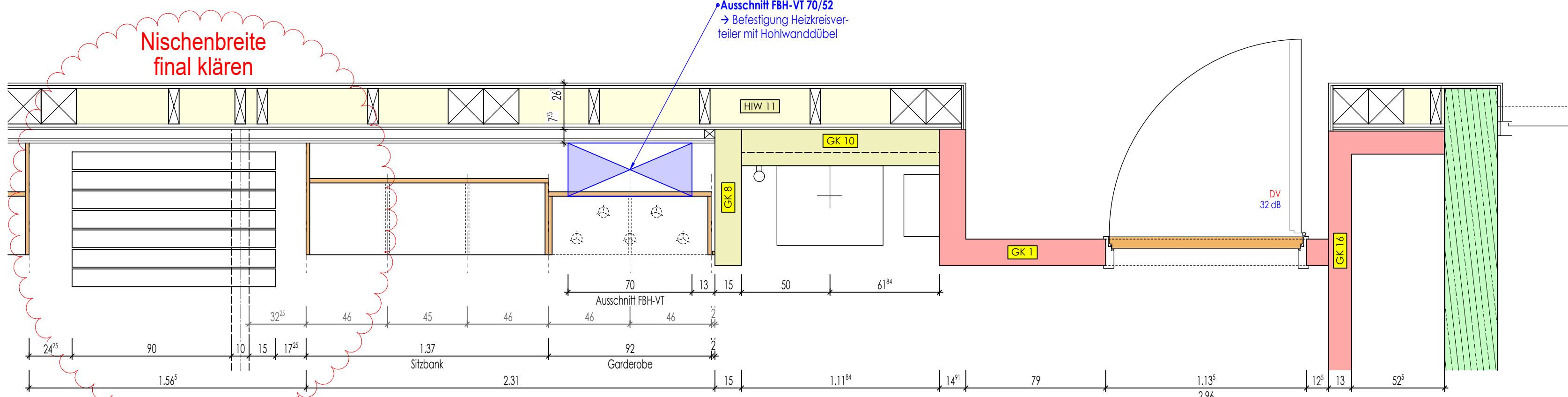

Grundriss

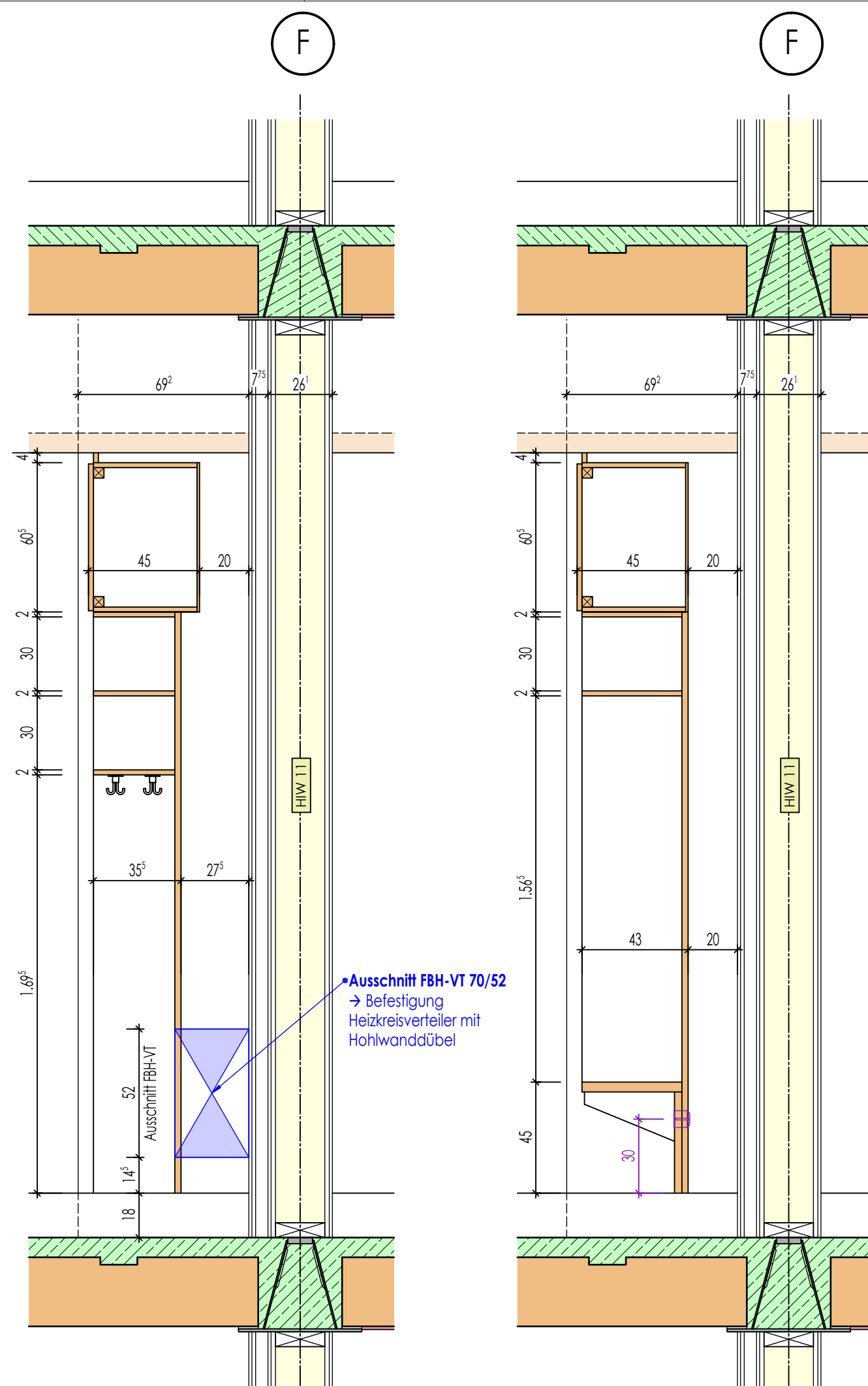

Schnitt - Garderobe

Schnitt - Sitzbank

Int. Fachraum OG2-040

LEGENDE:

- RFB. = ROHFUSSBODEN
- FFB. = FERTIGFUSSBODEN
- ROK. = ROHFUSSBODENoberKANTE
- FOK. = FERTIGFUSSBODENoberKANTE
- WD = WANDDURCHBRUCH
- DD = DECKENDURCHBRUCH
- BD = BODENDURCHBRUCH
- KLB = KERNLOCHBOHRUNG
- WS = WANDSCHLITZ
- OK. = OBERKANTE
- UK. = UNTERKANTE
- U. = UNTER
- Ü. = ÜBER
- BR = BRÜSTUNG
- ST = STURZ
- H = HEIZUNG
- L = LÜFTUNG
- S = SANITÄR
- ELT = ELEKTRO
- HK = HEIZKÖRPER
- RR = REGENFALLROHR

- Dämmstoff
- Trockenbau
- Trockenbau F30
- Trockenbau F90
- Stahlbeton
- WU-Beton
- Fertigteile
- Sichtbeton-Oberfläche

±0.00 = 543.00 ü.NHN
ALLE MASSE IN cm UND m
DIE VERMESSUNG DER TÜRHOHEN
BEZIEHT SICH VON OK FFB BIS UK STURZ

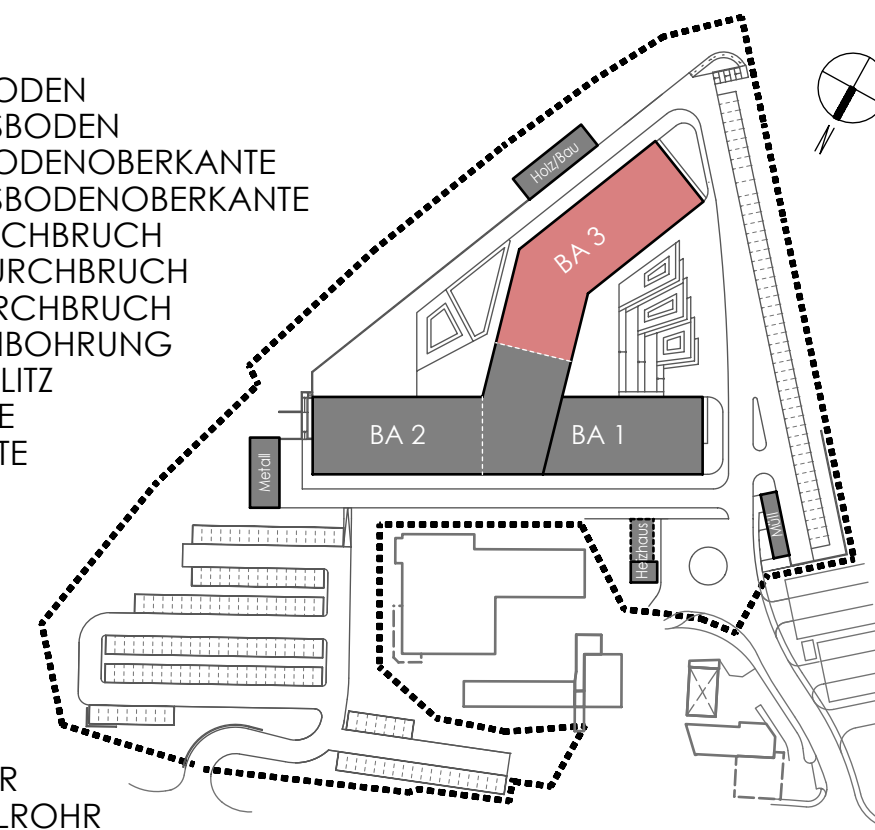

| | | | |
|---|---|------------|------------|
| XXX | X | XXX | XXX |
| | | | |
| | | | |
| | | | |
| Geändert am | Index | Änderungen | Name |
| Bauherr | Landkreis Regen verfr. d. Herrn Landrat Dr. Raith Poschetsrieder Straße 16, 94209 Regen | | |
| Bauobjekt | Ersatzneubau der Staatlichen Berufsschule mit FOS in Regen | | |
| Bauort | Am Riedberg 1, 94209 Regen | | |
| Bauteil | Klassenz.-Schreiner-Möbel Raum OG2-040-BA3 | | |
| | Datum | Name | Massstab |
| Gezeichnet | 23.01.2026 | M.Schlecht | 1:20 |
| Gesehen | | | |
| Geprüft | | | |
| Beilage zum Leistungsverzeichnis Beilage-Nr. / Bauteil / Datum | | | Plan - Nr. |
| 2020-045B APL 200 | | | 2020-045B |
| KLZ-Möbel OG2-040 - BA3 23.01.2026.pdf | | | APL200 |